

Sheet no. 3013

# TERRACE HOUSE

# BEET

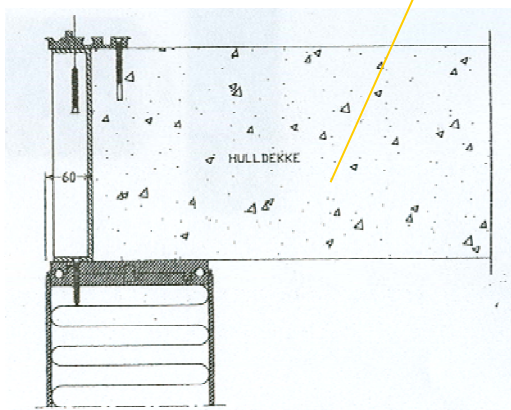
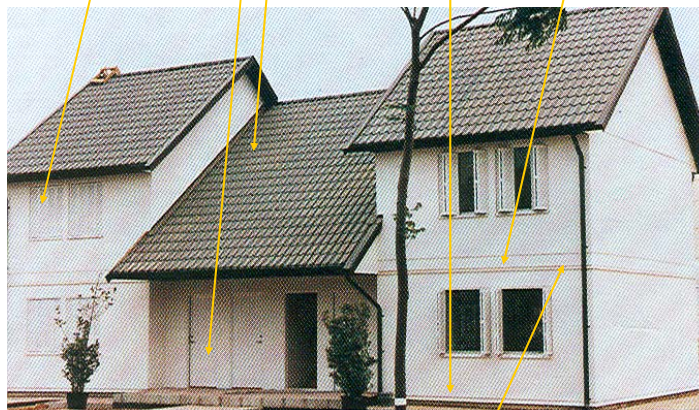
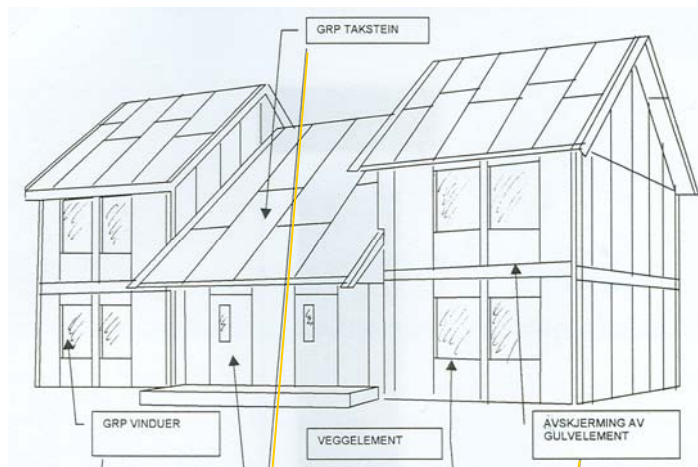

**PROSJEKT / PROJECT:** NO. 1997-10-0803  
Enebolig i rekke bygget helt i glassfiber

**STED / LOCATION:**  
Frysztacka, Cieszyn, Polen

**PRODUKT BRUKT / PRODUCTS USED:**  
400 m<sup>2</sup> B-100 Sandwich elements  
83 m<sup>2</sup> B-100 Lettvegg

**ARKITEKT / ARCHITECT:**  
BEET

**ENTREPRENØR / CONTRACTORS:**  
Dromex Cieszyn Co.

**SPESIFIKASJONER / SPECIFICATION:**  
Bygget ble utviklet for å kunne stå med vann 2 meter opp på yttervegg. Dette fordi det til stadighet er oversvømmelse fra nær liggende elv.  
Dører i kompositt  
Vinduer i kompositt  
Tak i kompositt.

**SPESIALFORDELER / SPECIAL POINTS:**

**BYGGETID:**  
Byggetid: 30 dager.  
Tekniske installasjoner: 8 dager.

**VEDLIKEHOLD:**  
Rutinemessig og enkelt vedlikehold, både innvendig og utvendig.

**HYGIENE:**  
Bærevegger og lettvegger er utført i vanntette elementer.

**ENERGI:**  
18 % besparelse av energiforbruk. (Test kun 3 år)

**ØKONOMI:**  
Leveranse BEET NOK 3 732 000

**SPINN OFF:**  
Enkel tilpasning av takteking med glassfiberprofil plater.

We deliver today solutions others just talk about!



**BEET AS**

Bugårdsveien 8 b, 3214 Sandefjord, Norway  
E-mail: [post@beet.no](mailto:post@beet.no) [www.beet.no](http://www.beet.no) Tel.: +47 91664854  
All rights reserved.